

PATKY – TRASA D

PATKA PD31

1 ks

M 1 : 50

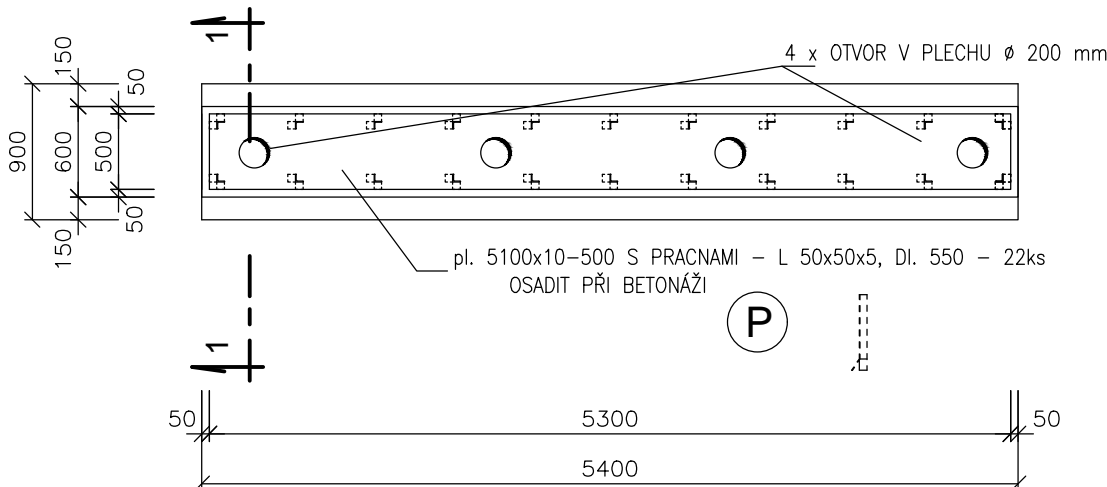

ŘEZ 1-1

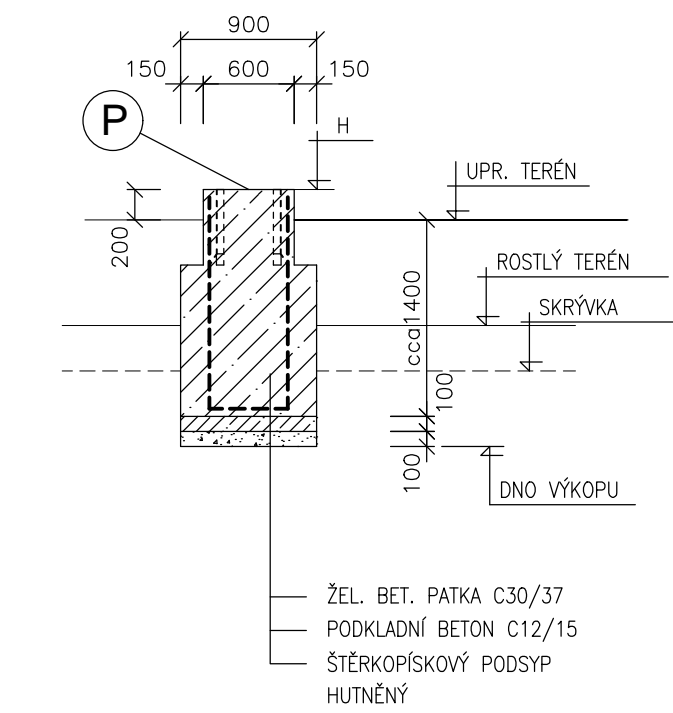

PODP.	H – H.H. PATKY
PD31	210,090

SVAR. SÍŤ Ø 6/150 x 6/150  
CELKEM 28,0 m<sup>2</sup>  
HMOTNOST 85 kg

pl. 5500x10-500 S PRACNAMI  
S PRACNAMI – L 50x50x5, DI. 550 – 22 ks  
HMOTNOST 260 kg

PATKA LD 32

1 ks

M 1 : 50

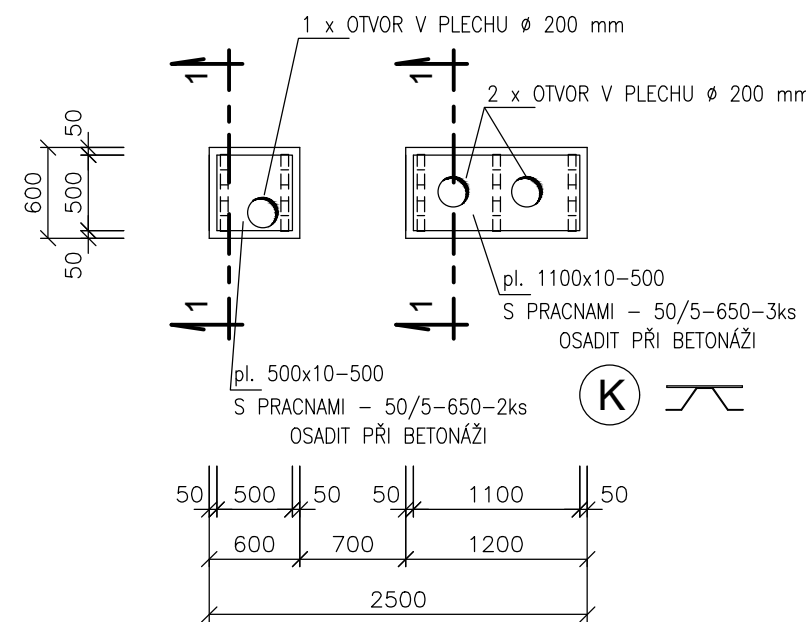

ŘEZ 1-1

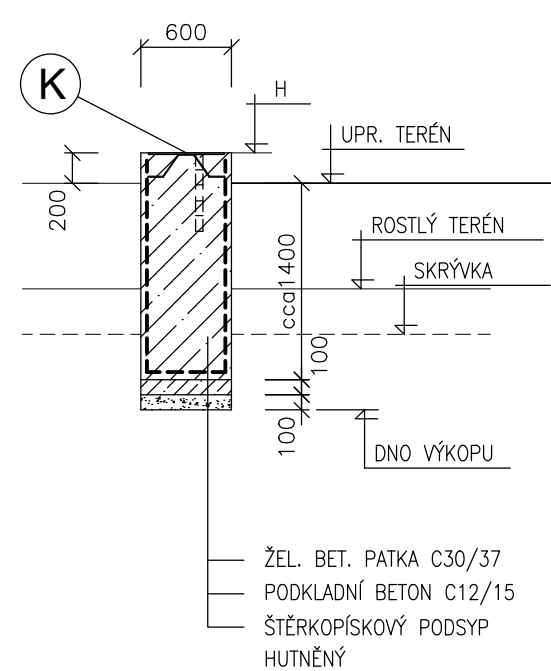

SVAR. SÍŤ Ø 6/150 x 6/150  
CELKEM 3,50 m<sup>2</sup>  
HMOTNOST 10 kg

pl. 2800x10-500 S PRACNAMI  
S PRACNAMI – 50/5-650-11ks  
HMOTNOST 50 kg

pl. 500x10-500 S PRACNAMI  
S PRACNAMI – 50/5-650-2ks  
HMOTNOST 110 kg

PATKA PD4, PD13, PD22

3 ks

M 1 : 50

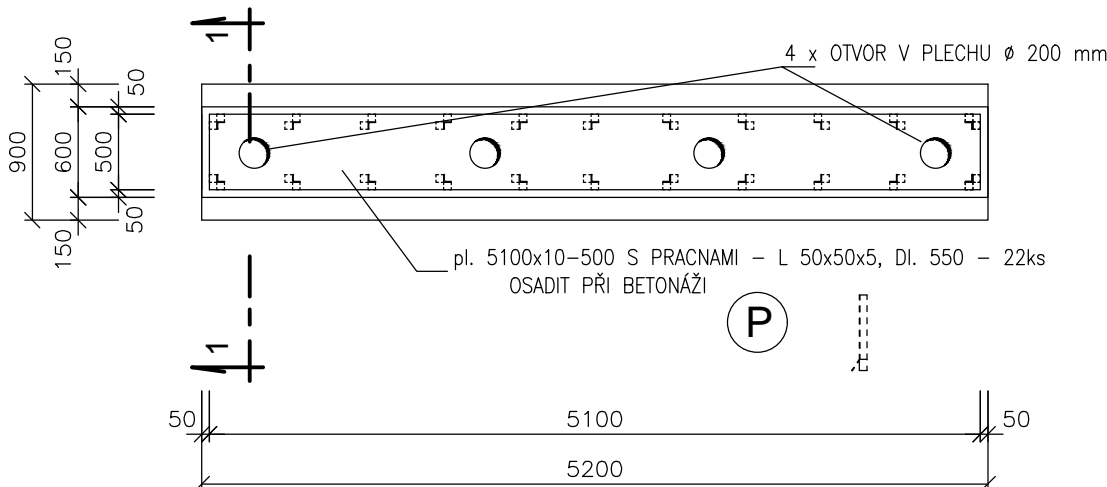

ŘEZ 1-1

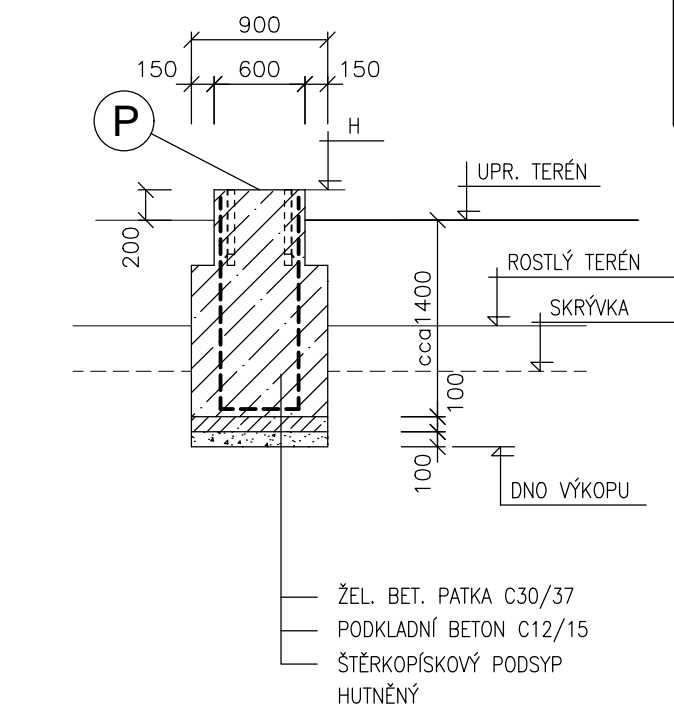

PODP.	H – H.H. PATKY
PD4	208,970
PD13	209,400
PD22	209,600

SVAR. SÍŤ Ø 6/150 x 6/150  
CELKEM 28,0 m<sup>2</sup>  
HMOTNOST 85 kg

pl. 5500x10-500 S PRACNAMI  
S PRACNAMI – L 50x50x5, DI. 550 – 22 ks  
HMOTNOST 260 kg

PATKA LD 7,10,12,16,20,23,25,28

15 ks

M 1 : 50

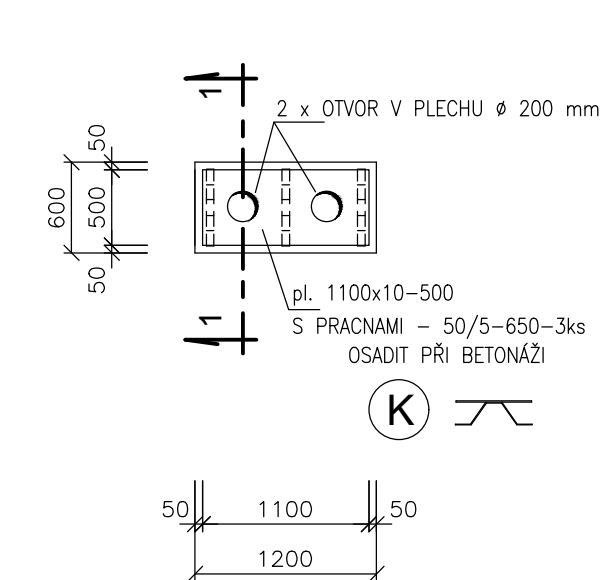

ŘEZ 1-1

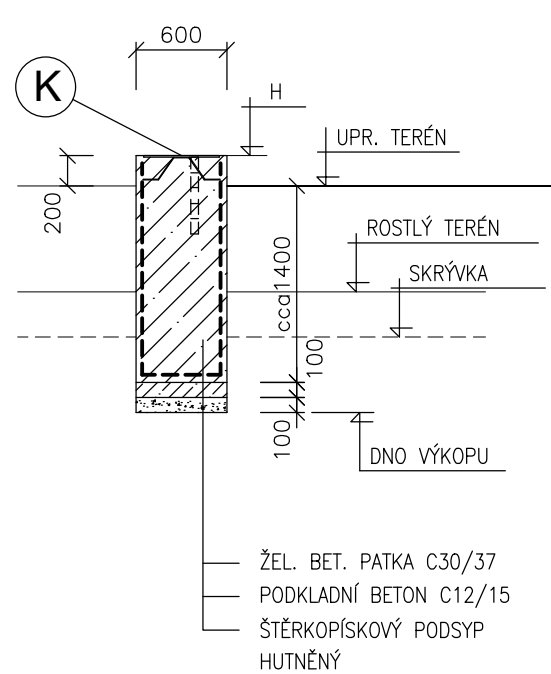

SVAR. SÍŤ Ø 6/150 x 6/150  
CELKEM 3,50 m<sup>2</sup>  
HMOTNOST 10 kg

pl. 2800x10-500 S PRACNAMI  
S PRACNAMI – 50/5-650-11ks  
HMOTNOST 50 kg

PATKA LD 1,2,5,8,9,11,14,15,17,19,21,24

9 ks

M 1 : 50

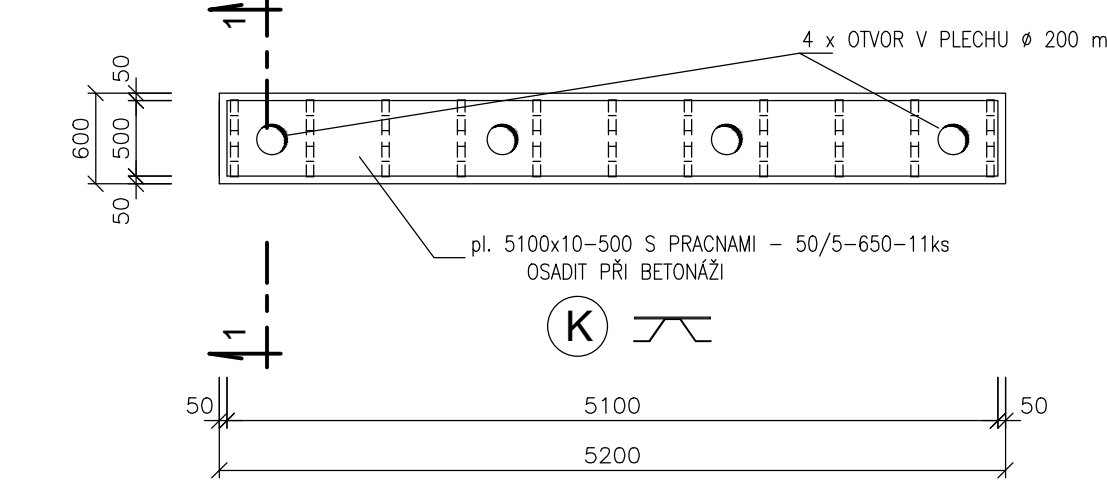

ŘEZ 1-1

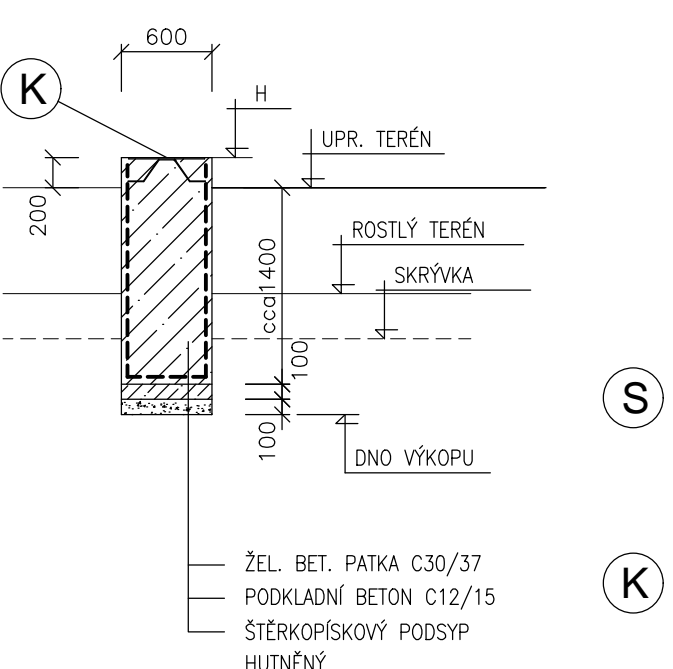

PODP.	H – H.H. PATKY
LD1	208,900
LD2	208,920
LD5	209,000
LD8	209,120
LD9	209,195
LD11	209,300
LD14	209,430
LD15	209,460
LD17	209,500
LD19	209,530
LD21	209,570
LD24	209,700

SVAR. SÍŤ Ø 6/150 x 6/150  
CELKEM 27,0 m<sup>2</sup>  
HMOTNOST 85 kg

pl. 5300x10-500 S PRACNAMI  
S PRACNAMI – 50/5-650-11ks  
HMOTNOST 260 kg

PATKA LD 26

3 ks

M 1 : 50

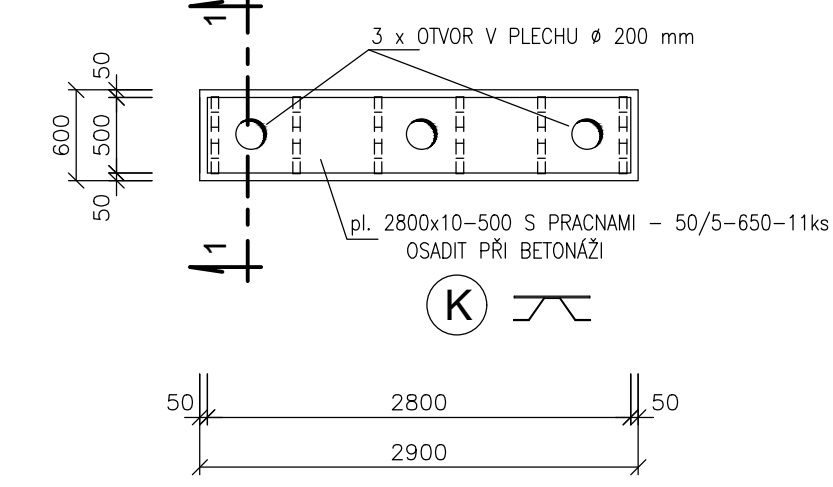

ŘEZ 1-1

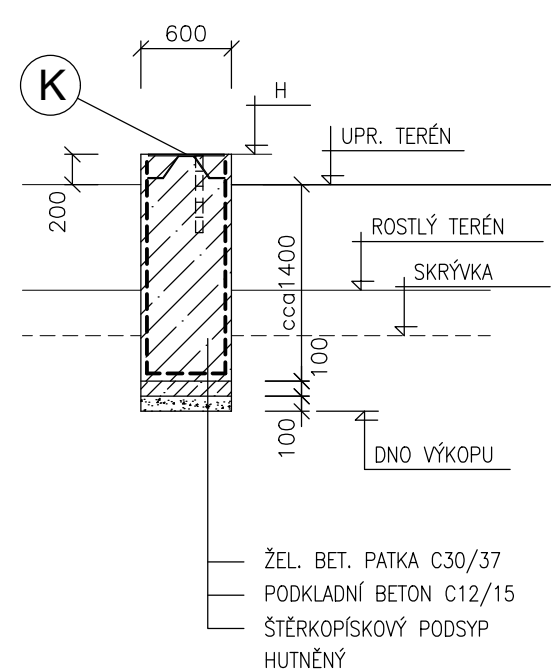

SVAR. SÍŤ Ø 6/150 x 6/150  
CELKEM 12,0 m<sup>2</sup>  
HMOTNOST 36 kg

pl. 2800x10-500 S PRACNAMI  
S PRACNAMI – 50/5-650-11ks  
HMOTNOST 110 kg

PATKA LD27,29,30,33

4 ks

M 1 : 50

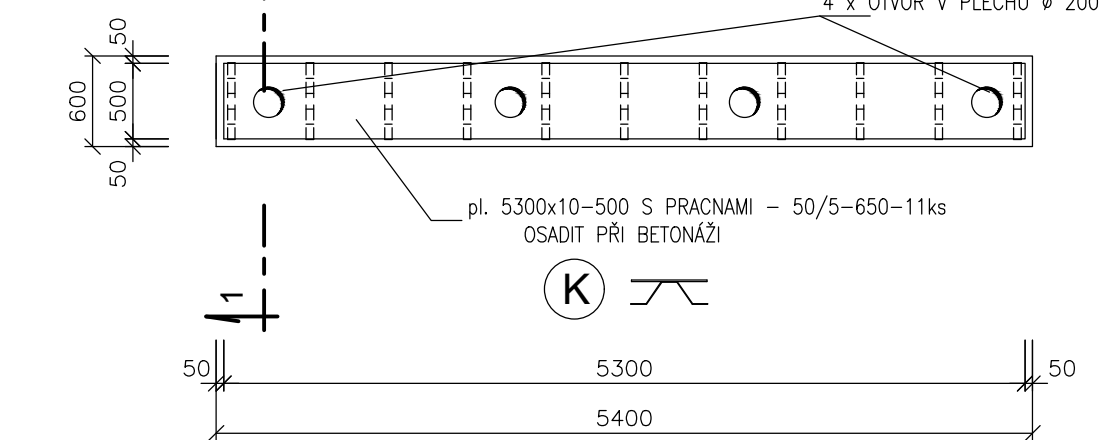

ŘEZ 1-1

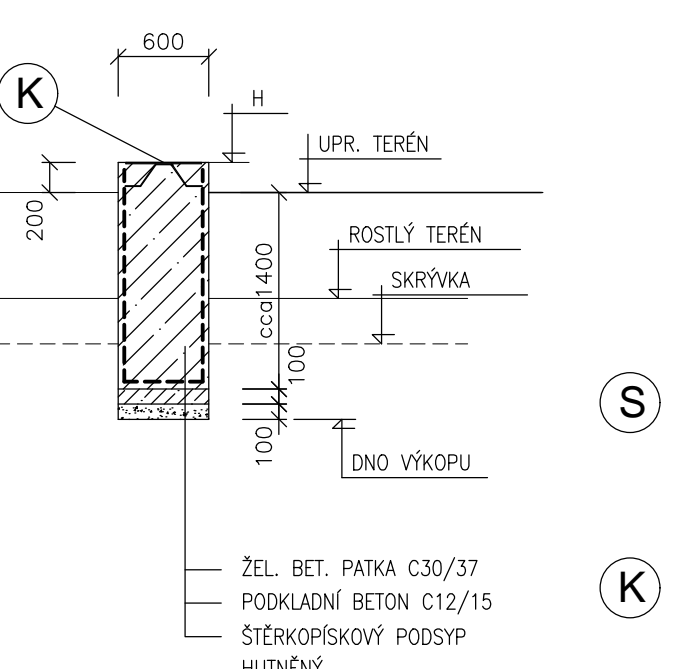

PODP.	H – H.H. PATKY
LD27	209,850
LD29	209,960
LD30	210,020
LD33	210,200

SVAR. SÍŤ Ø 6/150 x 6/150  
CELKEM 27,0 m<sup>2</sup>  
HMOTNOST 85 kg

pl. 5300x10-500 S PRACNAMI  
S PRACNAMI – 50/5-650-11ks  
HMOTNOST 260 kg

PATKA LD 3,5,18

3 ks

M 1 : 50

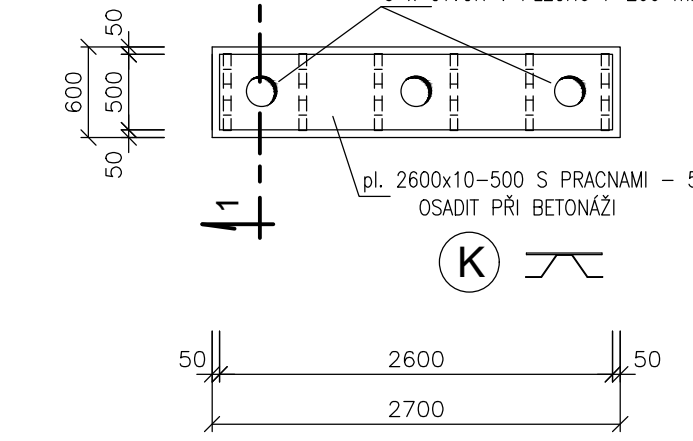

ŘEZ 1-1

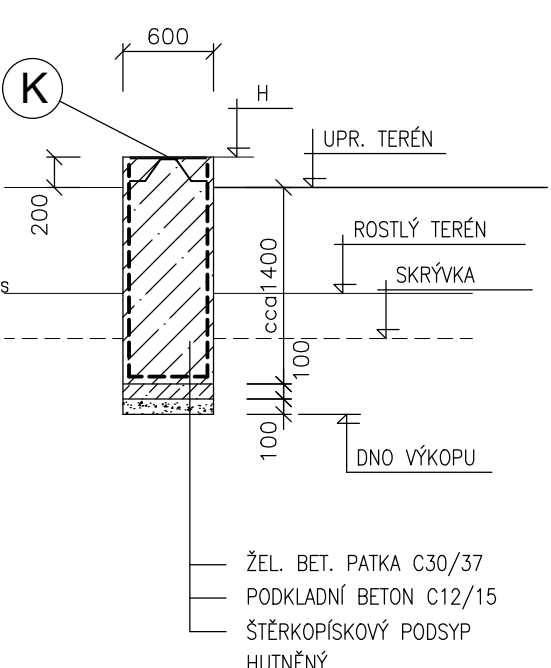

SVAR. SÍŤ Ø 6/150 x 6/150  
CELKEM 12,0 m<sup>2</sup>  
HMOTNOST 36 kg

pl. 2600x10-500 S PRACNAMI  
S PRACNAMI – 50/5-650-11ks  
HMOTNOST 110 kg

POZNÁMKA :

- KRYTÍ VÝSTUŽE ... 50 mm
- BETON. KONSTRUKCE NAD TERÉNEM BUDOU
- HRANY BUDOU ZKOŠENY
- POVRCHOVĚ UPRAVENY – PENETRACE BIBLOCK
- + NÁTĚR MAPECOAT I 24 – 2x

BETON C30/37  
OCEL SVAŘ. SÍŤ

SCHVÁLENÝ DOKUMENT

Revize/Rev.	Datum/Date	Předmět revize/Description	Vypracoval/Designed by

Investor/Client	ČEPRO, a. s.		
Objednatel/Customer			
Název akce/Project	Obnova skladovacích kapacit PH skladu ČEPRO - Hněvice		
Zak. číslo/Project No.	21026-1	Datum/Date	05/2022
Stupeň PD/PD Stage	Dokumentace pro výběr zhotovitele		
Místo stavby/Location	ČEPRO, sklad Hněvice		

Vypracoval/Designed by	Ing. Kroča Zdeněk	13.06.2022	Projektová org./Project Company PK s.r.o. Na Hrázi 78A/15, 750 02 Přelov Česká republika Tel.: +420 518 388 111 Web: www.pk.cz Email: pk@pk.cz
Kontroloval/Checked by	Pazdera Michal	13.06.2022	
Schválil/Approved by	Ing. Šimánský Jan		
HIP/Manager	Pazdera Michal		

Část/Section	D. Stavební část		
Podčást/Subsection			
SO/PS_CO/PU	SO508b Produktové rozvody		
Profesní díl/Prof. part	01. Stavební řešení		
Profesní část/Prof. section			

Název/Title	SO 508b - Produktové rozvody patky - trasa D		
Měřítko Scale	Formát Size	Číslo kopie Copy No.	Archivní číslo/Archive No.
			21026-1-DVZ-D-SO508b-01-303
			Číslo revize Revision No.
			0

Tento dokument je projektem společnosti PK s.r.o. Není smí použít a kopírován třetí osobou nebo j. předán. O jaké s tím nakládáno bez odpovědnosti společnosti.  
This document is a property of PK s.r.o. It is strictly prohibited to use, copy or hand over to any third party or otherwise dispose without explicit written permission of company commission agent.